

# Backup NAS

1. Créer un dossier partagé dans “Panneau de configuration > Dossier partagé” que vous appellerez “Backup”
2. Allez dans le “Centre de paquet” puis télécharger “Hyper Backup” si il n’est pas déjà installé sur le NAS
3. Au premier lancement il vous affiche l’assistant pour créer une tâche de sauvegarde

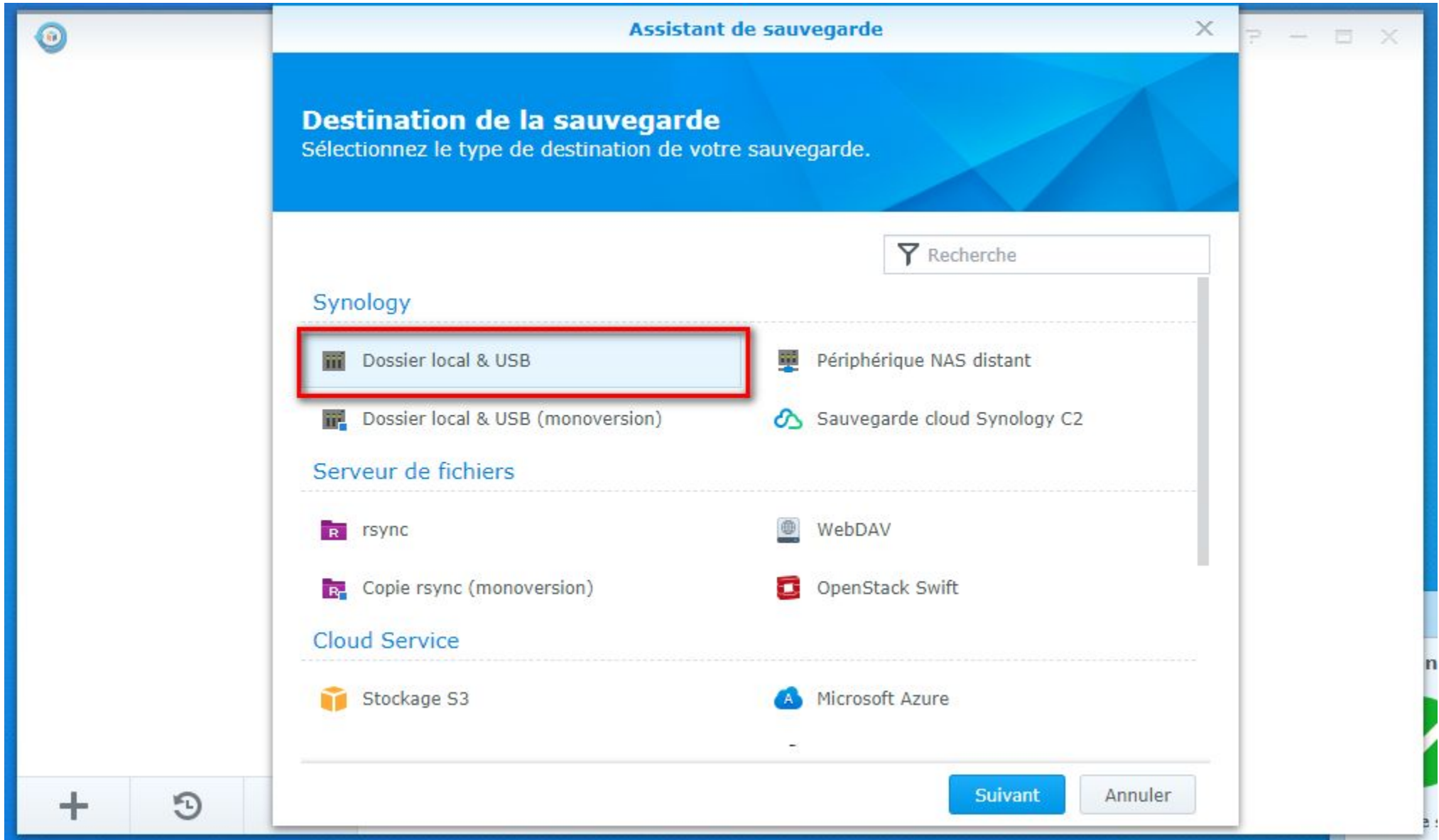

Choisissez votre mode de sauvegarde.

4. Choisir le nom de la sauvegarde et le répertoire où sera stocker la sauvegarde

**Assistant de sauvegarde** [X]

### Paramètres de la destination de sauvegarde

Indiquez la destination de sauvegarde pour cette tâche.

Créer une tâche de sauvegarde

Dossier partagé: backup ▼

Répertoire: save|

Se reconnecter à une tâche existante

Retour Suivant Annuler

5. Choisissez le fichiers et répertoires que vous voulez sauvegarder.

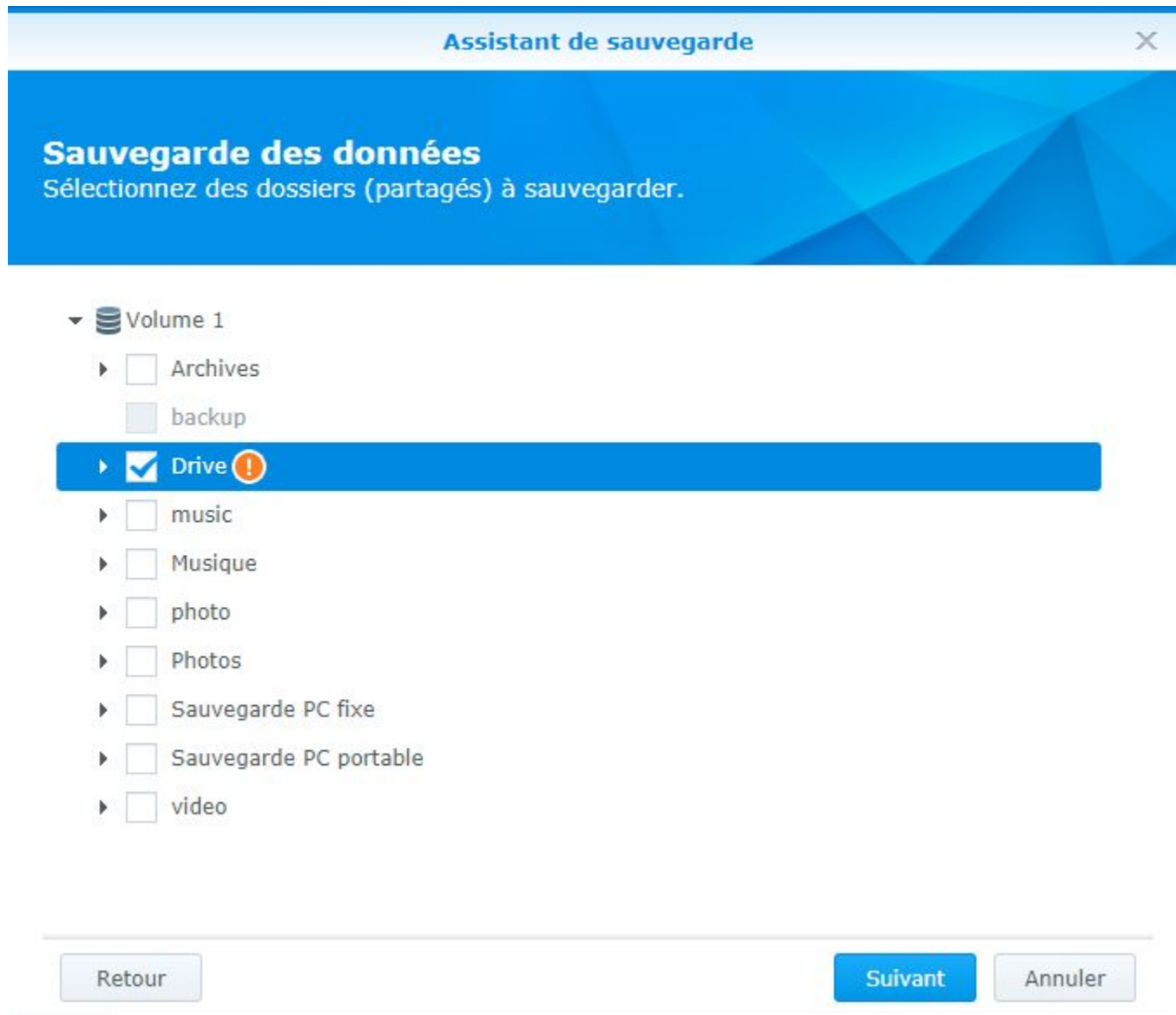

6. Vous pouvez éventuellement choisir de sauvegarder des applications

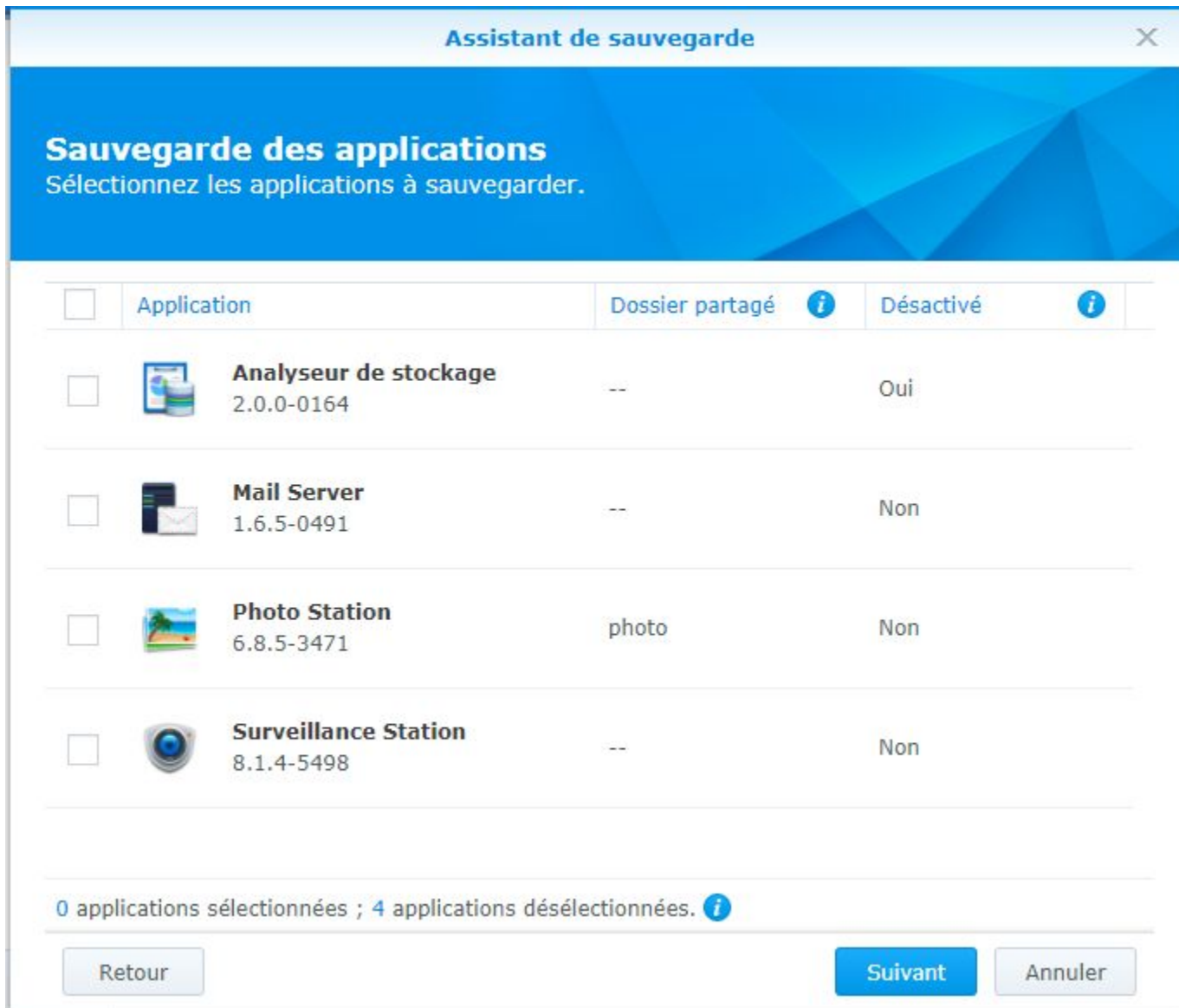

7. La sauvegarde se fait une fois par jour, a vous de choisir quel jours vous voulez sauvegarder ,vous pouvez utiliser la vérification de l'intégrité des sauvegardes.

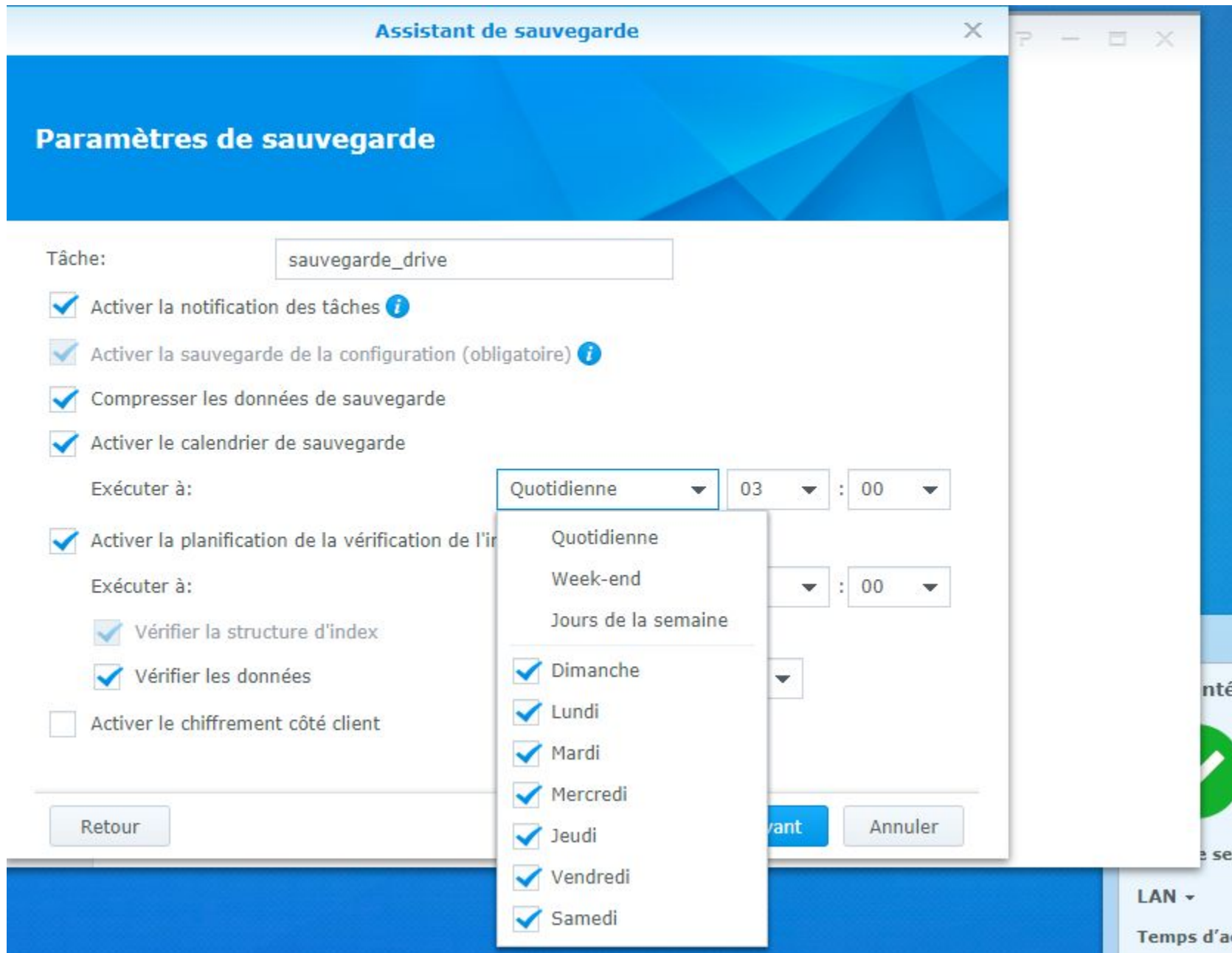

! Il est conseillé de faire ça le même jour mais pas à la même heure

## 8. Choisissez la rotation des sauvegardes

Sélectionnez **Activer la rotation des sauvegardes** pour configurer le schéma de rotation :

- **À partir des versions les plus anciennes** : Supprime les versions de sauvegarde les plus anciennes une fois que le **Nombre de versions** est dépassé.
  - **Smart Recycle** : Le système conserve chaque version de sauvegarde jusqu'à ce que le nombre de versions soit dépassé. Lorsque la rotation est déclenchée, le système commence par la rotation des versions qui ne répondent à aucune des conditions ; si toutes les versions existantes répondent aux conditions ci-dessous, le système lance la rotation de la version la plus ancienne :
    - **Les versions horaires depuis les dernières 24 heures** : Le système conserve la version la plus récente créée à chaque heure.
    - **Versions quotidiennes de la veille à un mois** : Le système conserve la version la plus récente créée à chaque jour.
    - **Les versions hebdomadaires de plus de 1 mois** : Le système conserve la version la plus récente créée à chaque semaine.

- **Nombre de versions** : Configurez la limite supérieure des versions de sauvegarde qui est possible de conserver. Tableau chronologique : Affiche le résultat possible de la conservation des sauvegardes en fonction de votre planification de sauvegarde et de votre modèle de rotation.

### Assistant de sauvegarde

## Paramètres de rotation

Activer la rotation des sauvegardes i

Appliquer la méthode suivante pour faire tourner les versions des sauvegardes

À partir des versions les plus anciennes

Smart Recycle i

Conservation personnalisée

Paramètres

Nombre maximum de versions i

Vous trouverez ci-dessous le résultat possible de la conservation des sauvegardes en fonction de votre planification de sauvegarde et de votre modèle de rotation :

Retour Appliquer Annuler

faire appliquer quand vous avez choisi tous les paramètres.

9. Il vous propose de lancer une première sauvegarde avant la prochaine, il est recommandé de la faire, au moins une sauvegarde sera faite.

Assistant de sauvegarde

## Paramètres de rotation

Activer la rotation des sauvegardes i

Appliquer la méthode suivante pour faire tourner les versions des sauvegardes

- À partir de
- Smart Recovery
- Conservation

Paramètres

Nombre maximum de versions i

Vous trouverez ci-dessous le résultat possible de la conservation des sauvegardes en fonction de votre planification de sauvegarde et de votre modèle de rotation :

Il y a 9 jours

Retour Appliquer Annuler

## 10. récapitulatif de la tâche de sauvegarde

Cible		Paramètres de tâche	
Dossier partagé:	backup	Dossier partagé:	Drive
Répertoire:	Sauvegarde	Application:	Aucune
Propriétaire:	admin	Calendrier de sauvegarde:	Heure: 03:00 Intervalle: Q...
Taille:	41.25 MB		
Vérification de l'intégrité:	Pas encore effectué		

Buttons at the bottom of the sections: "Liste des versions" under "Cible" and "Paramètres" under "Paramètres de tâche".

## 11. Pour restaurer

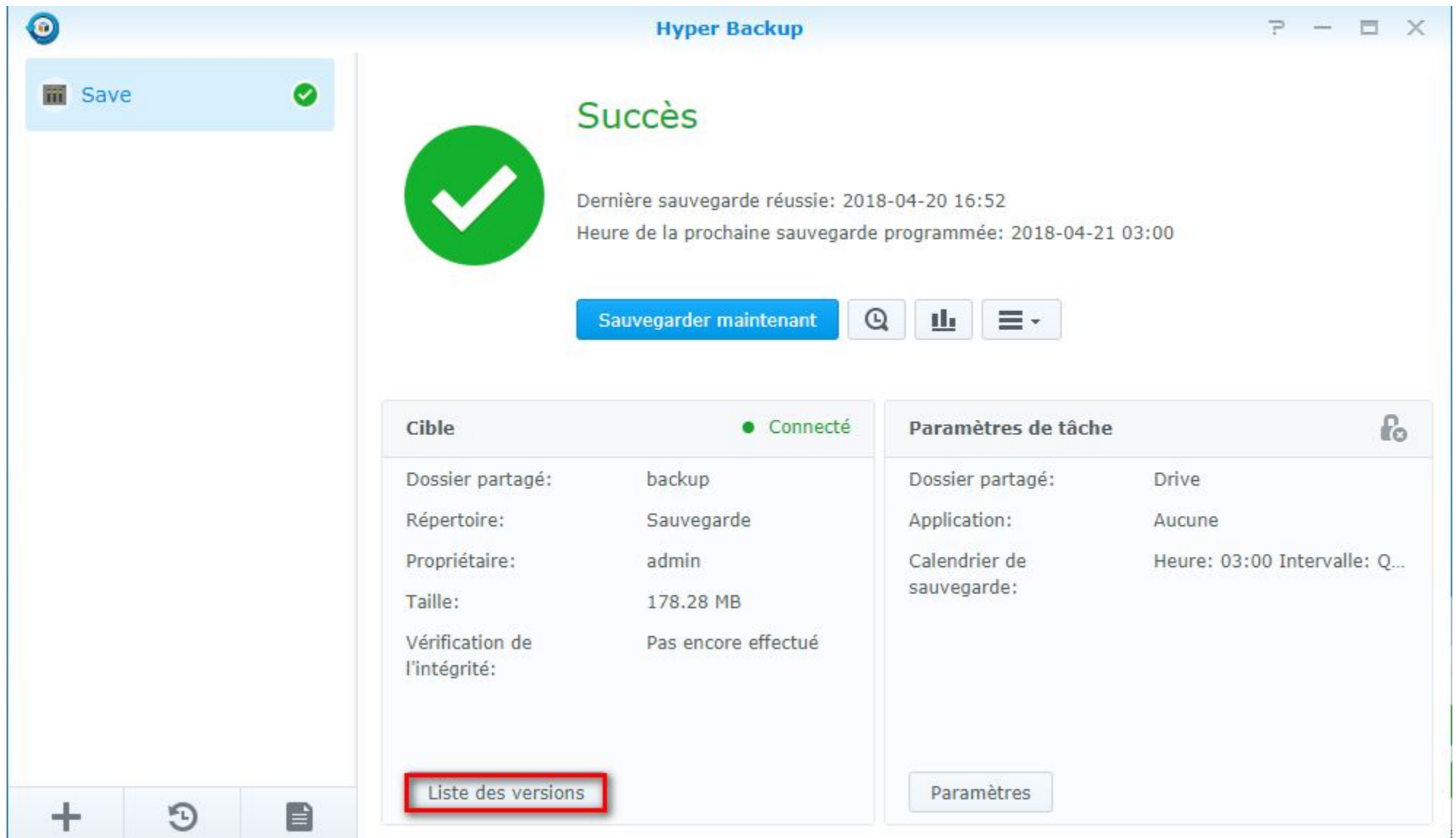

Cible		Paramètres de tâche	
Dossier partagé:	backup	Dossier partagé:	Drive
Répertoire:	Sauvegarde	Application:	Aucune
Propriétaire:	admin	Calendrier de sauvegarde:	Heure: 03:00 Intervalle: Q...
Taille:	178.28 MB		
Vérification de l'intégrité:	Pas encore effectué		

Cliquer sur listes des versions sur votre tâches

12. ensuite choisissez votre version

Information version de la sauvegarde				✕
	Date de création	Date de fin	État	
	2018-04-20 16:51:34	2018-04-20 16:52:07	Réussi	
	2018-04-20 16:45:18	2018-04-20 16:46:32	Réussi	
	2018-04-20 16:41:41	2018-04-20 16:42:11	Réussi	
	2018-04-20 16:25:27	2018-04-20 16:26:53	Réussi	

4 élément(s) 

13. Enfin choisir comme pour le drive ce que vous voulez restaurer.

**Explorateur de sauvegardes**

Drive

Copie vers ... Restaurer Télécharger

▼ DiskStation

▶ Drive

Nom	Taille	Type ...	Date de modificat... :
Musiques	4.00 KB	Folder	2018-04-19 16:18...
Photos	4.00 KB	Folder	2018-04-19 16:21...
Texte	4.00 KB	Folder	2018-04-20 16:51...

3 élément(s)

4 ◀ 2018-04-20 16:51:34 ▶

8 10 12 14 16 18 20 22 24 26 28 2 2018 May